

TUTORIAL PARA INSTALAÇÃO NO NEVEGADOR SEGURO (MSB SEB) E TESTES DE COMPATIBILIDADE PARA ACESSO AO SIMULADO E PROVA VESTIBULAR MEDICINA CET 2022.

A instalação do navegador seguro deverá ser realizada **no mesmo computador** que será utilizado para realização da prova.

Somente **Desktop e Notebook** com Windows são permitidos. O computador deverá ter o **Windows 10 ou superior** instalado. O Navegador Seguro SEB **NÃO é compatível com MAC ou Linux.**

Todo o processo será **guiado por e-mail**. Teste seu e-mail ou entre em contato através de nossos canais para proceder alterações (**vestibular@cet.edu.br**, **WhatsApp (86) 99920-8914, (86) 99944-7958, (86) 3025-2647, (86) 99454-0124, (86) 99920-8914**).

DOWNLOAD E INSTALAÇÃO DO NAVEGADOR SEGURO (MSB)

Passo 1: Download

Clique no link abaixo, ou digite este endereço de Internet em seu navegador

<https://media.mettl.com/mettl-miscellaneous-public/prod/MSB/MSB.exe>

Clique no link abaixo para fazer o teste de compatibilidade

O download será iniciado e o arquivo irá aparecer em seu navegador. Verifique as telas seguintes para navegador Chrome e Navegador Firefox

<https://tests.mettl.com/system-check?i=2stu6oor9c>

Passo 2: Instalação

Depois de finalizado o Download, você deve clicar para executar/instalar o MSB.EXE

Se você utilizar um computador corporativo/empresarial é importante ser o administrador do computador para permitir a instalação sem problemas, desabilitando antivírus, firewall, etc.



Em computadores domésticos (uso pessoal) fique atento para desabilitar antivírus/firewall se necessário.

Leia o contrato de uso (licença); Aceite o termo de uso;

Aperte o botão Install.

Passo 3: Instalação

Aceite a instalação e aguarde;

Ao final aparecerá a mensagem de instalação com sucesso conforme imagem;

Aperte o botão close (fechar).

(Não é necessário abrir o programa neste momento)

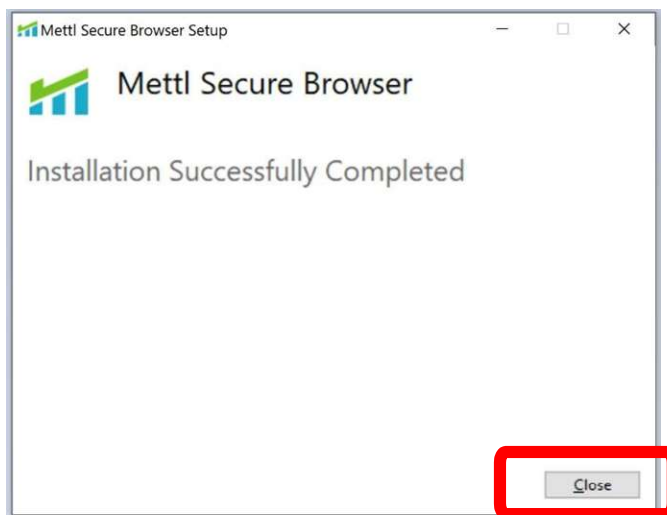

TESTE DE COMPATIBILIDADE DO SEU COMPUTADOR

Realizar o teste de compatibilidade para assegurar-se de que o seu computador é compatível com a plataforma. O teste é simples, porém sua realização é muito importante para proporcionar mais segurança e tranquilidade no dia da Prova. Apenas computadores com sistema operacional Windows 10 ou superior são compatíveis.

Atenção! Este não é um simulado da prova. Trata-se apenas da verificação da configuração de seu computador para ter acesso ao sistema de provas.

Passo 1:

Acesse o link abaixo com o Navegador Google Chrome ou Firefox:

<https://tests.mettl.com/system-check?i=2stu6oor9c>

Passo 2:

Clique no botão Proceed to Test

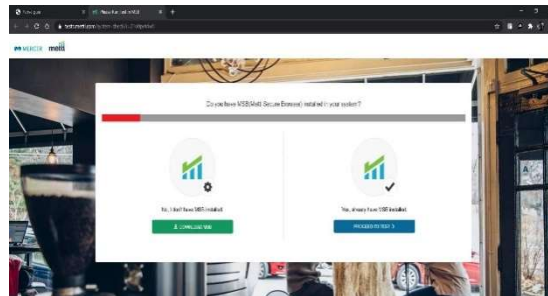

Passo 3:

Clique no botão Launch Test

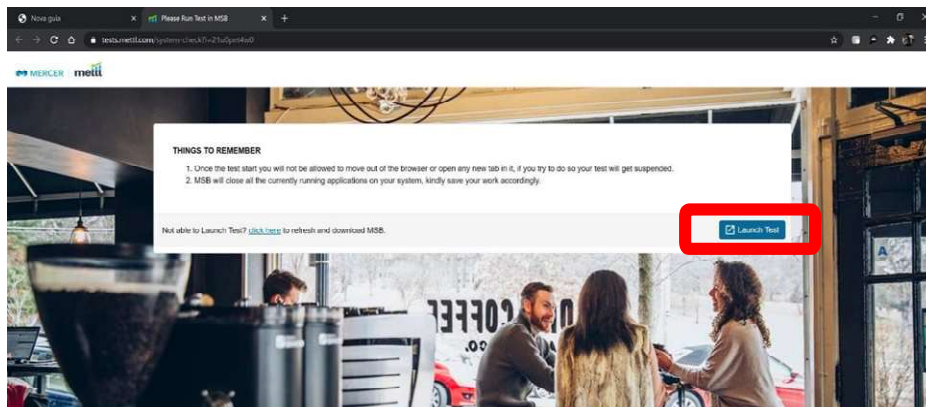

Passo 4:

Clique em Abrir MSB

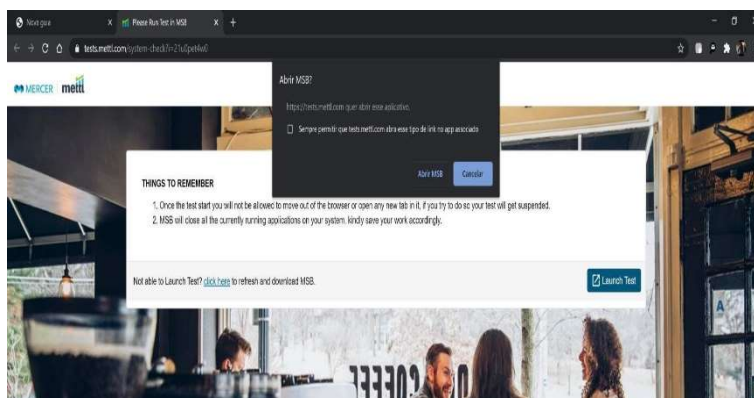

Passo 5:

Aparecerá a mensagem exibida ao lado, informando os programas que estão abertos e que deverão ser fechados para garantir o funcionamento do navegador seguro.

Desinstalar apps como TeemViewer, AnyDesk, GoogleCrashHandler ou outros aplicativos de compartilhamento de tela. Desconectar outros dispositivos nas USB e HDMI.

Clique OK. O MSB tentará fechar todos os programas. Se eles não fecharem, você deverá fechar pelo Task Manager do Windows, na aba processos (Ctrl+Shift+ESC).

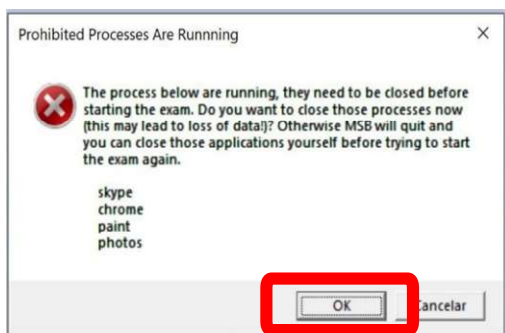

Passo 6:

No caso de utilizar 2 monitores, remova o adicional e clique em atualizar para continuar o processo. Pode ser necessário reiniciar o computador.

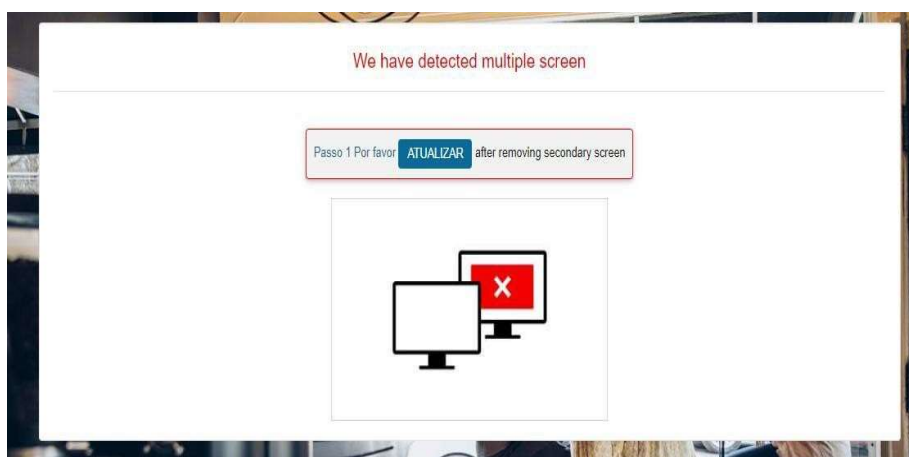

Passo 7:

Abrir o Navegador Seguro MSB (SEB)



Passo 8:

O MSB fará a verificação do navegador e do seu computador.

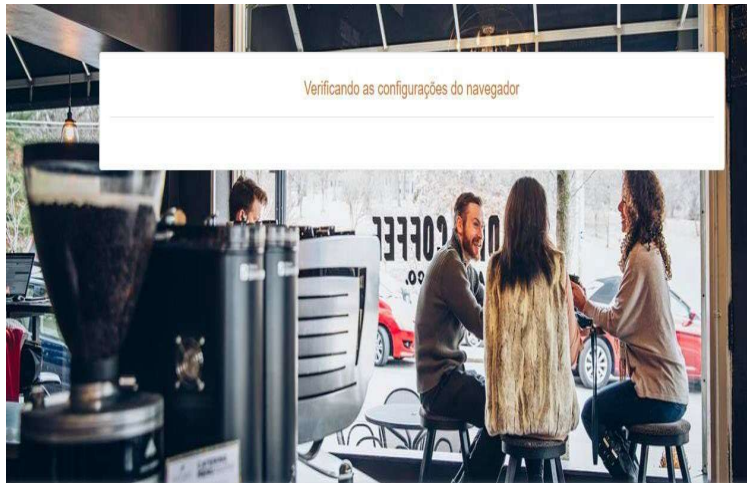

Passo 9:

O MSB passará rapidamente por essa tela, de forma automática, se não houver problemas com sua webcam e áudio.



Caso sua Webcam ou Microfone não funcione, acesse os sites abaixo com o Navegador Google Chrome ou Firefox e faça a verificação de seus equipamentos

Teste de WebCam: <https://pt.webcamtests.com/>

Teste de Microfone: <https://pt.mictests.com/>

Caso você ainda tenha problemas, volte e faça a reinstalação do MSB.exe (SEB) (navegador seguro) ou chame uma especialista para instalar webcam, microfone e MSB.

Passo 10:

O teste finalizará e você receberá uma mensagem de encerramento e confirmação da compatibilidade.

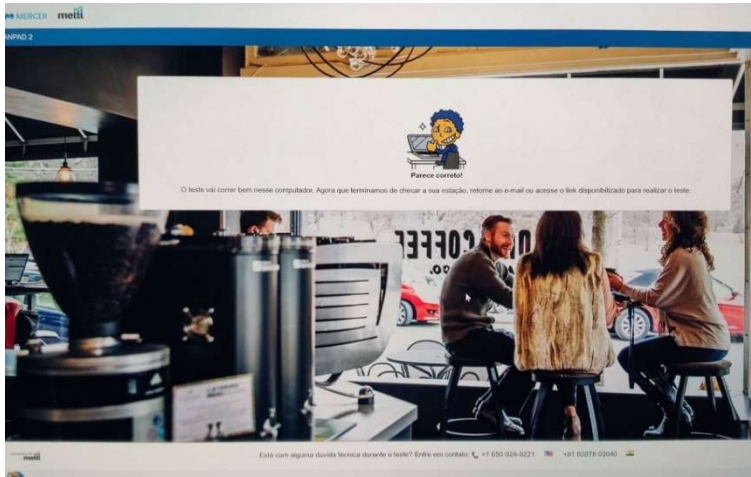

Dúvidas adicionais, entrar em contato com nossos canais através do

e-mail vestibular@cet.edu.br WhatsApp

CENTRAL (86) 3025-2647

CENTRAL ALUNO (86) 99454-0124

FINANCEIRO (86) 99944-7958

MARKETING (86) 99920-8914

**Prof. Tânia Maria Sampaio de Araújo
Diretora da Faculdade CET**