

TUTORIAL PARA INSTALAÇÃO DO NAVEGADOR SEGURO (MSB SEB) E TESTES DE COMPATIBILIDADE PARA ACESSO AO SIMULADO E PROVA VESTIBULAR MEDICINA CET 2024

A instalação do navegador seguro deverá ser realizada **no mesmo computador** que será utilizado para realização da prova.

Recomenda-se **Desktop ou Notebook com Windows 7 ou superior**. O Navegador Seguro **NÃO é compatível com Linux, Android e IOS**.

Todo o processo será **guiado por e-mail**. Teste seu e-mail, veja na caixa de lixo ou spam ou entre em contato através de nossos canais para proceder alterações (**e-mail: vestibular@cet.edu.br / WhatsApp: (86) 99920-8914 ou (86) 98825-1174**).

DOWNLOAD E INSTALAÇÃO DO NAVEGADOR SEGURO (MSB)

Passo 1: Download

Clique no link abaixo, ou digite este endereço de Internet em seu navegador

<https://media.mettl.com/mettl-miscellaneous-public/prod/MSB/MSB.exe>

Clique no link abaixo para fazer o teste de compatibilidade

O download será iniciado e o arquivo irá aparecer em seu navegador. Verifique as telas seguintes para navegador Chrome e Navegador Firefox

[https://tests.mettl.com/system-check?i=68rttkddz4&eck=\\${encryptedCandidateKey}system-check?i=2stu6oor9c](https://tests.mettl.com/system-check?i=68rttkddz4&eck=${encryptedCandidateKey}system-check?i=2stu6oor9c)

Passo 2: Instalação

Depois de finalizado o Download, você deve clicar para executar/instalar o MSB.EXE

Se você utilizar um computador corporativo/empresarial é importante ser o administrador do computador para permitir a instalação sem problemas, desabilitando antivírus, firewall, etc.

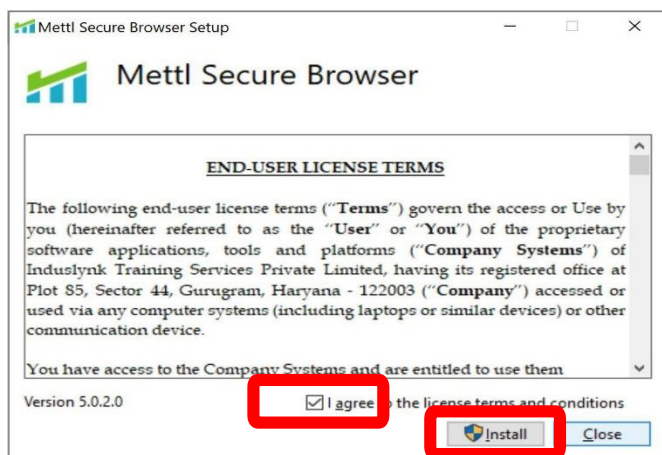

Em computadores domésticos (uso pessoal) fique atento para **desabilitar antivírus/firewall, desconectar impressoras e segunda tela** e aplicativos de

compartilhamento de tela como: **TeamViewer, AnyDesk, GoogleCrashHandler**, dentre outros.

Leia o contrato de uso (licença); Aceite o termo de uso; Aperte o botão Install.

Passo 3: Instalação

Aceite a instalação e aguarde;

Ao final aparecerá a mensagem de instalação com sucesso conforme imagem;

Aperte o botão close (fechar).

(Não é necessário abrir o programa neste momento)

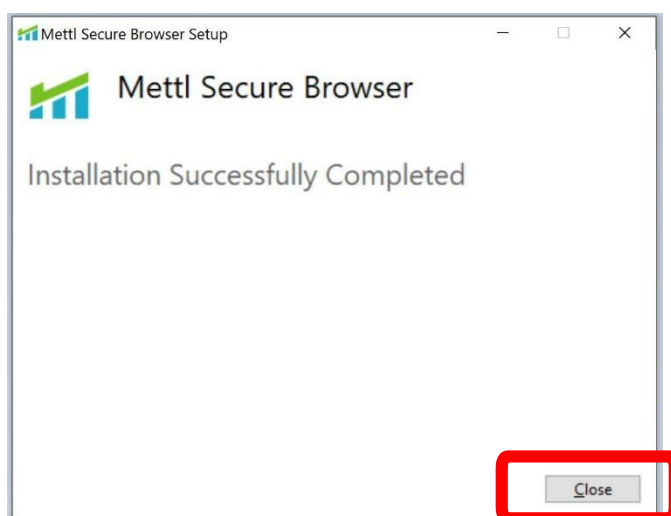

TESTE DE COMPATIBILIDADE DO SEU COMPUTADOR

Realizar o teste de compatibilidade para assegurar-se de que o seu computador é compatível com a plataforma. O teste é simples, porém sua realização é muito importante para proporcionar mais segurança e tranquilidade no dia da Prova. Apenas computadores com sistema operacional Windows 7 ou superior são compatíveis.

Atenção! Trata-se apenas da verificação da configuração de seu computador para ter acesso ao sistema de provas.

Passo 1:

Acesse o link abaixo com o Navegador Google Chrome ou Firefox:

[https://tests.mettl.com/system-check?i=68rttkddz4&eck=\\${encryptedCandidateKey}system-check?i=2stu6oor9c](https://tests.mettl.com/system-check?i=68rttkddz4&eck=${encryptedCandidateKey}system-check?i=2stu6oor9c)

Passo 2:

Clique no botão **PROSSEGUIR PARA O TESTE** (Proceed to Test)

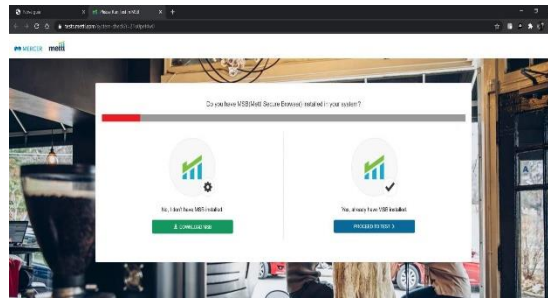

Passo 3:

Clique no botão **COMEÇAR O TESTE** (Launch Test)

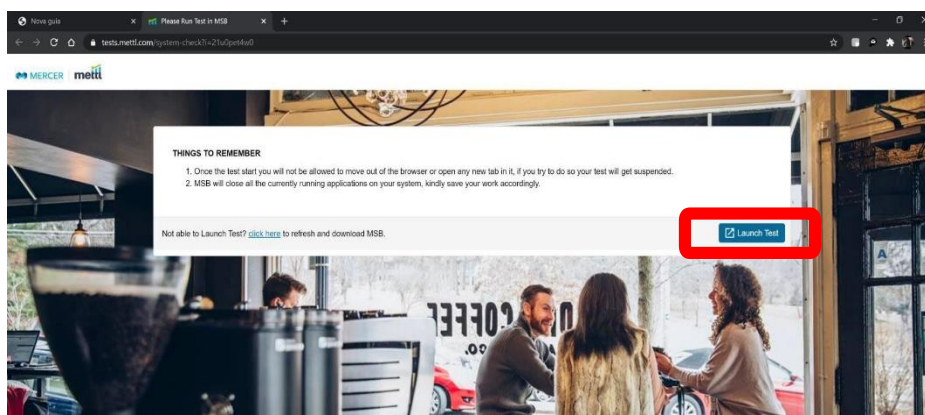

Passo 4:

Clique em Abrir **MSB**

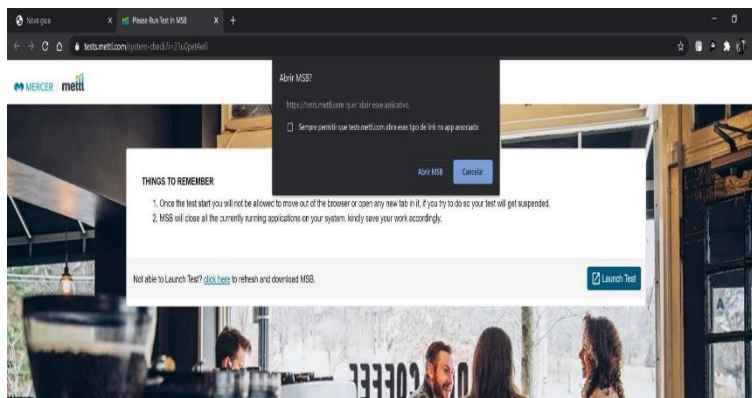

Passo 5:

Aparecerá a mensagem exibida ao lado, informando os programas que estão abertos e que deverão ser fechados para garantir o funcionamento do navegador seguro.

Desinstalar apps como TeamViewer, AnyDesk, GoogleCrashHandler ou outros aplicativos de compartilhamento de tela. Desconectar outros dispositivos nas USB e HDMI.

Clique OK. O MSB tentará fechar todos os programas. Se eles não fecharem, você deverá fechar pelo GERENCIADOR DE TAREFAS (Task Manager) do Windows, na aba processos (Ctrl+Shift+ESC) botão direito do mouse e finalizar tarefa.

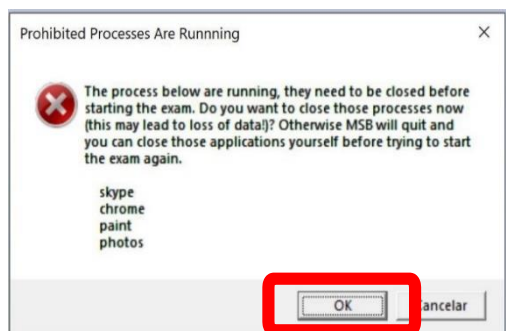

Passo 6:

No caso de utilizar 2 monitores, remova o adicional e clique em atualizar para continuar o processo. Pode ser necessário reiniciar o computador.

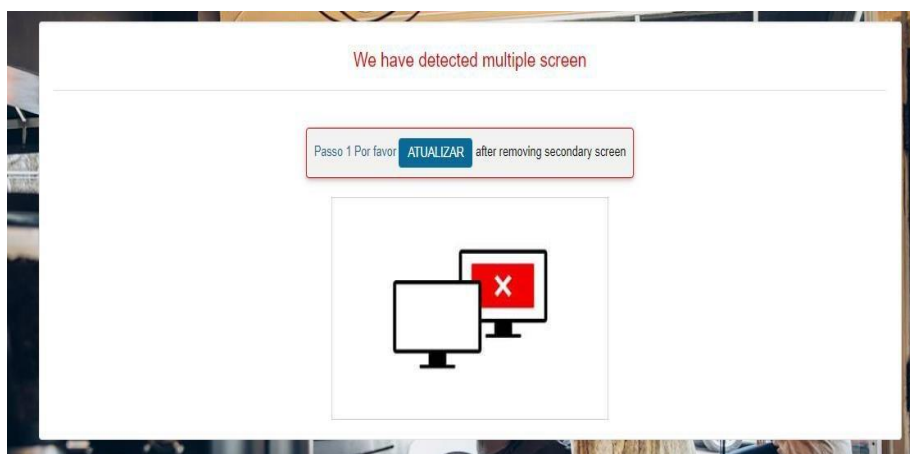

Passo 7:

Abrir o Navegador Seguro MSB (SEB)

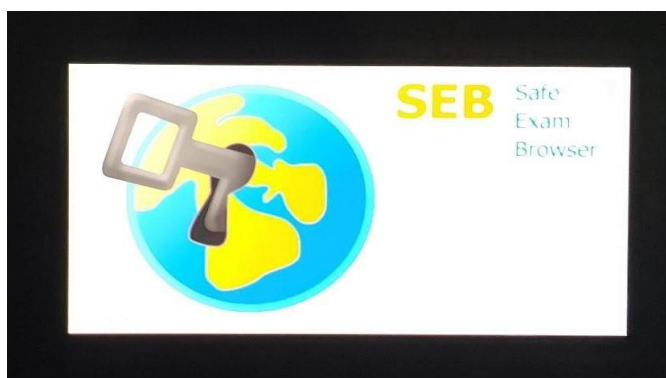

Passo 8:

O MSB fará a verificação do navegador e do seu computador.

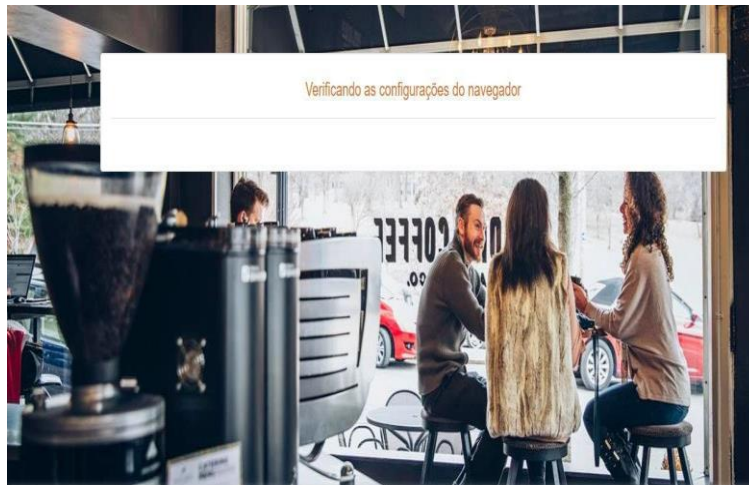

Passo 9:

O MSB passará rapidamente por essa tela, de forma automática, se não houver problemas com sua webcam e áudio.



Caso sua Webcam ou Microfone não funcione, acesse os sites abaixo com o Navegador Google Chrome ou Firefox e faça a verificação de seus equipamentos

Teste de WebCam: <https://pt.webcamtests.com/> dê aceite da câmera.

Teste de Microfone: <https://pt.mictests.com/> dê aceita do microfone.

Caso você ainda tenha problemas, volte e faça a reinstalação do MSB.exe (SEB) (navegador seguro) ou **chame um especialista para instalar webcam, microfone e MSB.**

Passo 10:

O teste finalizará e você receberá uma mensagem de encerramento e confirmação da compatibilidade.

Atenção: Conforme edital no dia/hora do simulado e da prova **acesse o link enviado no seu e-mail cadastrado na inscrição.** Veja na caixa **principal, lixo eletrônico ou spam.**



CENTRO DE EDUCAÇÃO TECNOLÓGICA DE TERESINA - CET
FRANCISCO ALVES DE ARAÚJO LTDA.
FACULDADE DE TECNOLOGIA DE TERESINA - CET

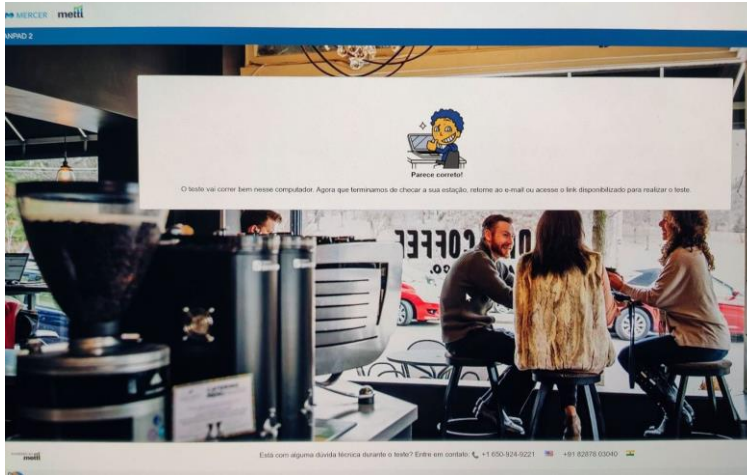

Dúvidas adicionais, entrar em contato com nossos canais através do e-mail: vestibular@cet.edu.br / WhatsApp: (86) 99920-8914 e (86) 98825-1174.

**Prof. Tânia Maria Sampaio de Araújo Ferreira
Diretora da Faculdade CET**

Fontes: <https://mettl.com/pt/>; <https://multiversidade.pucpr.br>